Legenda

Limite amministrativo Gaeta

Sistemi di Paesaggio

- Fascia costiera ad alto valore paesistico (art.33)
- Zone agricole di elevato interesse paesistico (art.34)
- Sistemi morfologici ambientali di valore paesistico (art.35)
- Zone agricole contigue al paesaggio costiero e agli insediamenti consolidati (art.36)
- Tessuti urbani consolidati in aree costiere a forte valore paesistico (art.37)
- Tessuti urbani storici (art.37)

- Aree di Presidio (art. 38)
- Territori costieri compresi in una fascia di ml.300 dalla linea di battigia
- Fiumi, i torrenti e i corsi d'acqua iscritti negli elenchi di cui al T.U. approvato con R.D. 1775/37

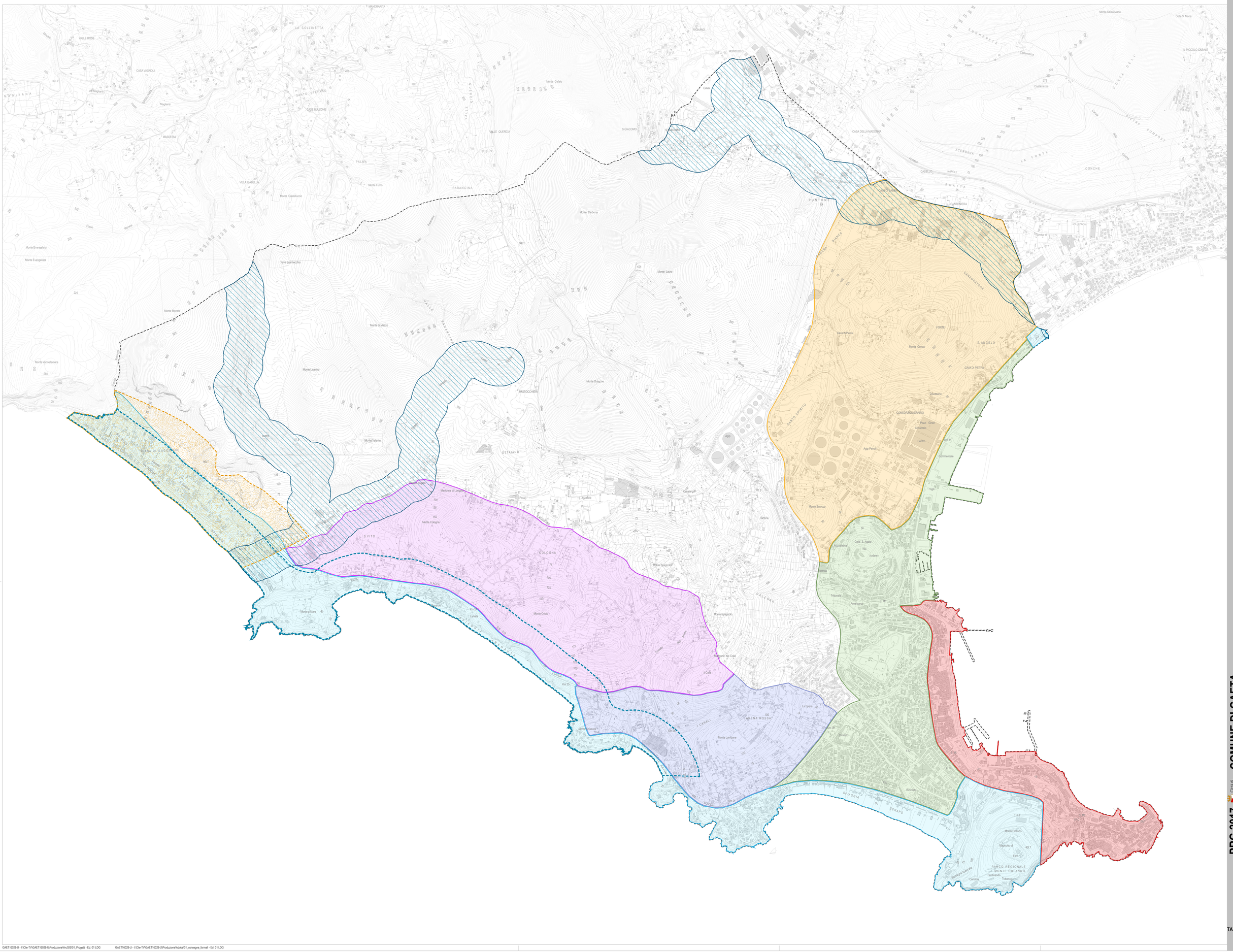

Coordinamento operativo
S.T.P. Pianificazione
Urb. Lisa De GASPER
Dott. Pianificazione Urbanistica
Arch. Roberto PAROTTO
Urb. Fabio VANIN
Esperti specialisti
Prof. Arch. Dimitri TICCONI
Esperto in Pianificazione Paesaggistica
Ing. Elettra LOVENTHAL
Dott.Sc. Arch. Lucia FOLTRAN

Infrastrutture viarie e territoriali
Ing. Franco DI BIASE
Studi geomorfologici ed idrogeologici
Dott. Geol. Leonardo MORETTI
Idrologia e Idraulica
Ing. Luca MALAVASI
Ing. Lino POLLASTRI
S.I.T. e Geologia
Dott. Pianificatore Stagione
Assetto agricolo, forestale e vegetazionale
Dott. Agr. Fabio TUNIOLI
Dott. For. Lorenzo MINI

Progettisti
Responsabile Coordinatore
Ing. Mauro MARCHETTI
Coordinamento Scientifico
Prof. Arch. Stefano STANGHELLINI
Coordinamento Operativo
Prof. Urb. Daniele RALLO
Arch. Francesco NIGRO

Dirigente Dipartimento di Riqualificazione Urbana
Arch. Roberto GUIRATTI
U.O. Pianificazione Territoriale
R.U.P. Arch. Lilia Maria PELLICCIA
Arch. Luisa OLIVIERI

Adottato con D.C.C. n. ____ del ____

Approvato con D.G.R. n. ____ del ____

Sindaco
Cosmo MITRANO
Assessore all'Urbanistica
Luigi COSCIONE
Segretario Generale
Dott. Luigi PILONE

Prof. Arch. Stefano Stanghellini

Arch. Francesco Nigro

PRG 2017 COMUNE DI GAETA

Variante Piano Regolatore Generale (PRG)

Legge Regionale n. 72/1975 e n. 38/1999

C.2 VINCOLI DELLA PIANIFICAZIONE SOVRAORDINATA PIANO TERRITORIALE PAESISTICO AMBITO 14

Fonte Trasposizione Cartografica su Dwg del Comune

Data: 10.04.2017
aggiornamento ottobre 2017

QUADRO CONOSCITIVO
Sezione C
Vincoli e pianificazione sovraordinata

TAV. **C.2**

rapp. 1:10 000

GAET16028-U - I:\Clie-TV\GAET16028-U\Produzione\ArcGIS\01_Progetti - Ed. 01 LDG

GAET16028-U - I:\Clie-TV\GAET16028-U\Produzione\Adobe\01_consegne_formali - Ed. 01 LDG